賃貸　アパート・マンション	フリシュＫ　**301**

買い物も外食も身近にある♪駐車場無料☆2面バルコニーで風通し◎

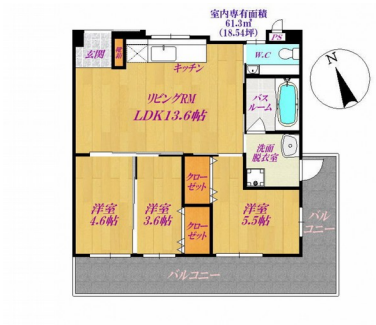

◇ 当資料が現状と異なる場合は、現況を優先いたします。その際は、ご了承ください。
1　お申込みの前には必ず内覧と駐車スペースの確認をお願いします。また、本資料はすべて税込表記（10%）です。
2　入居者総合保険は2年毎の更新です。

沖縄県知事（５）第３６１７号

LIFE CORPORATION
株式会社ライフコーポレーション

901-0244　沖縄県豊見城市宜保三丁目１番地１ ロイヤルビル　１０１

☎　098-987-4450

間取り	３ＬＤＫ　洋**5.5**・洋**3.6**・洋**4.6**・**LDK13.6**		
構造	（RC ）鉄筋コンクリート造 3階／３階建		
住所	沖縄県糸満市兼城４１１－３		
面積	61.3　㎡ 18.54　坪	定期借家	2　年
築年	2014年05月 築11年	取引態様	代理
賃料	**70,000**円	敷金	なし
		礼金	なし
共益費	2,000円	仲介手数料	77,000円
浄水器	なし	賃料保証料	52,325円
スクランブルサポート	2,750円	入居者総合保険	20,000円
		カギ交換代	16,500円
駐車場	1台無料　No.2（軽・小型専用）		
月額賃料	74,750円	契約金 （日割家賃を除く）	240,575円
その他	消臭抗菌施工　8,800 円（任意・初回のみ） 再契約事務手数料　33,000 円（２年毎）		
交通	西崎入口バス停まで徒歩約10分		
校区	西崎小学校徒歩13分 西崎中学校徒歩15分		
設備 コメント	ＴＶモニターホン/Wi-Fi/敷金なし/礼金なし/室内洗濯機置場/ガス衣類乾燥機/浴槽/洗浄機能便座/バス・トイレ別/保証人無し対応 【入居前オプション】　消臭抗菌施工　8,800円 保証会社:株式会社フェアー信用保証 緊急連絡先1名必須 初回保証料:　52,325　円（総家賃70%） ※緊急連絡先は同居人以外となります		